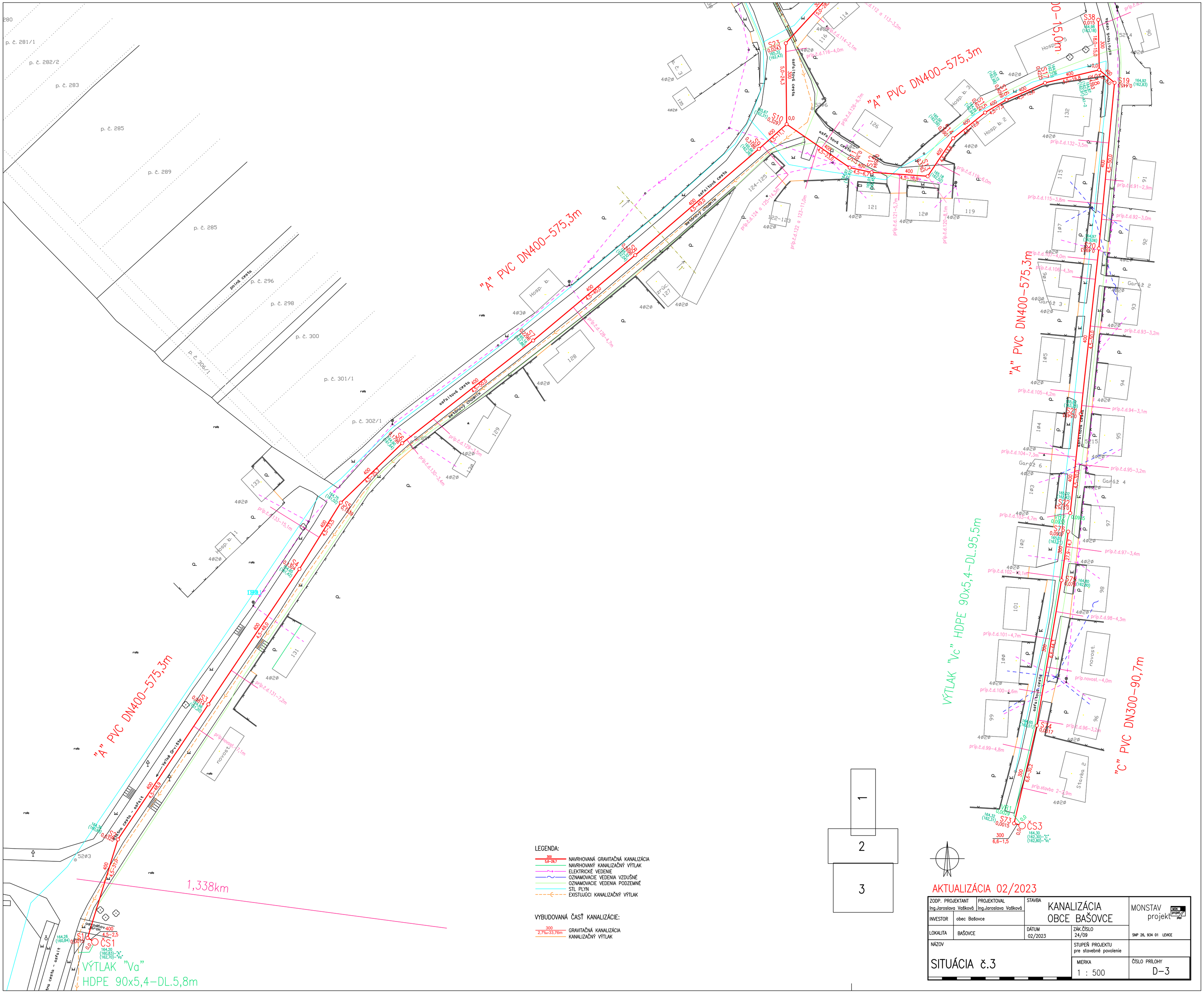
"A" PVC DN400-575,3m
"A" PVC DN400-575,3m
"A" PVC DN400-575,3m
"A" PVC DN400-575,3m
"A" PVC DN400-575,3m
VÝTLAK "Vc" HDPE 90x5,4-DL.95,5m
"C" PVC DN300-90,7m
VÝTLAK "Va"
HDPE 90x5,4-DL.5,8m
1,338km
asfaltová cesta
betónový chodník
polná cesta
Veľká Družba
asfaltová cesta - asfalt
p. č. 281/1
p. č. 282/2
p. č. 283
p. č. 285
p. č. 289
p. č. 285
p. č. 296
p. č. 298
p. č. 300
p. č. 301/1
p. č. 302/1
p. č. 306/1
Garáž 2
Garáž 3
Garáž 4
Garáž 6
Stavba 2
novost.
ČS1
ČS3
LEGENDA:
NAVRHOVANÁ GRAVITAČNÁ KANALIZÁCIA
NAVRHOVANÝ KANALIZAČNÝ VÝTLAK
ELEKTRICKÉ VEDENIE
OZNAMOVACIE VEDENIA VZDUŠNÉ
OZNAMOVACIE VEDENIA PODZEMNÉ
STL PLYN
EXISTUJÚCI KANALIZAČNÝ VÝTLAK
VYBUDOVANÁ ČASŤ KANALIZÁCIE:
GRAVITAČNÁ KANALIZÁCIA
KANALIZAČNÝ VÝTLAK
1
2
3
AKTUALIZÁCIA 02/2023
ZODP. PROJEKTANT Ing.Jaroslava Vašková
PROJEKTOVAL Ing.Jaroslava Vašková
STAVBA KANALIZÁCIA OBCE BAŠOVCE
MONSTAV projekt
INVESTOR obec Bašovce
LOKALITA BAŠOVCE
DÁTUM 02/2023
ZÁK.ČÍSLO 24/09
SNP 26, 934 01 LEVICE
NÁZOV SITUÁCIA č.3
STUPEŇ PROJEKTU pre stavebné povolenie
MIERKA 1 : 500
ČÍSLO PRÍLOHY D-3